

**FORMAT DI SUPPORTO SCREENING DI V.INC.A per Piani/Programmi/Progetti/Interventi/Attività –
PROPONENTE: coniugi Carbone Antonio- Tartaglia Lina**

Oggetto P/P/P/I/A:

**1) Richiesta Permesso di Costruire in Sanatoria ai sensi art. 36 del D.P.R. n° 380/01 per lavori di ampliamento, eseguiti in difformità alla Concessione Edilizia;
2) Richiesta Permesso di Costruire ai sensi art. 10 del D.P.R. n° 380/01 per ultimazioni lavori di finitura e realizzazione copertura;
Il tutto ad un fabbricato già esistente alla c/da Valle di Raio, Comune di Colliano (Sa)**

☐ Piano/Programma (definizione di cui all'art. 5, comma 1, lett e) del D.lgs. 152/06)

☐ Progetto/intervento (definizione di cui all'art. 5, comma 1, lett g) del D.lgs. 152/06)

Il progetto/intervento, considerando anche il DM 52/2015, ricade nelle tipologie di cui agli Allegati II, IIbis, III e IV alla Parte Seconda del D.Lgs. 152/06 e s.m.i.*

☐ Si indicare quale tipologia:

☐ No

Il progetto/intervento è finanziato con risorse pubbliche?

☐ Si indicare quali risorse:

☒ No

Il progetto/intervento è un'opera pubblica?

☐ Si

☒ No

☐ Attività (qualsiasi attività umana non rientrante nella definizione di progetto/intervento che possa avere relazione o interferenza con l'ecosistema naturale)

*considerare anche le Linee Guida <https://va.minambiente.it/it-IT/Comunicazione/DettaglioDirezione/1846> e altre eventuali Linee Guida dello stesso progetto Creiamo PA <https://creiamopa.minambiente.it/index.php>

Tipologia P/P/P/I/A:	<input type="checkbox"/> <i>Piani faunistici/piani ittici</i> <input type="checkbox"/> <i>Calendari venatori/ittici</i> <input type="checkbox"/> <i>Piani urbanistici/paesaggistici</i> <input type="checkbox"/> <i>Piani energetici/infrastrutturali</i> <i>Altri piani o programmi.....</i> <input checked="" type="checkbox"/> <i>Ristrutturazione / manutenzione edifici DPR 380/2001</i> Realizzazione ex novo di strutture ed edifici <input checked="" type="checkbox"/> <i>Manutenzione di opere civili ed infrastrutture esistenti</i> <input type="checkbox"/> <i>Manutenzione e sistemazione di fossi, canali, corsi d'acqua</i> <input type="checkbox"/> <i>Attività agricole</i> <input type="checkbox"/> <i>Attività forestali</i> <input type="checkbox"/> <i>Manifestazioni motoristiche, ciclistiche, gare cinofile, eventi sportivi, sagre e/o spettacoli pirotecnici, eventi/riprese cinematografiche e spot pubblicitari etc.</i> <input type="checkbox"/> <i>Altro (specificare)</i>					
	Proponente: Sig. CARBONE ANTONIO Sig.ra TARTAGLIA LINA					
SEZIONE 1 - LOCALIZZAZIONE ED INQUADRAMENTO TERRITORIALE						
Regione: REGIONE CAMPANIA Comune: COLLIANO Prov.: ...SALERNO Località/Frazione: Indirizzo: VALLE di RAO				<i>Contesto localizzativo</i> <input type="checkbox"/> Centro urbano <input type="checkbox"/> Zona periurbana <input checked="" type="checkbox"/> Aree agricole <input type="checkbox"/> Aree industriali <input type="checkbox"/> Aree naturali <input type="checkbox"/> ZONA MONTANA/ BOSCHI CEDUI		
Particelle catastali: <i>(se utili e necessarie)</i>	FOGLIO	PARTICELLA	SUB			
	37	403- 9- 80- 437				
Particelle catastali: <i>(se utili e necessarie)</i>	37	94- 95- 60				
	32	346- 348- 349- 350				
EDIFICABILE Da ASSERVIRE						
Coordinate geografiche:	LAT.	15.2818109				

(se utili e necessarie)						
S.R.:WGS84/UTM33.....		LONG.	40.7045909			

Nel caso di **Piano o Programma**, descrivere area di influenza e attuazione e tutte le altre informazioni pertinenti:

.....

.....

SEZIONE 2 – LOCALIZZAZIONE P/P/P/I/A IN RELAZIONE AI SITI NATURA 2000			
SITI NATURA 2000			
pSIC	cod.	IT _ _ _ _ _	denominazione
		IT _ _ _ _ _	
		IT _ _ _ _ _	
SIC	cod.	IT _ _ _ _ _	denominazione
		IT _ _ _ _ _	
		IT _ _ _ _ _	
ZSC	cod.	IT _ _ _ _ _	denominazione
		IT 8050020	Massiccio del Monte Eremita
		IT _ _ _ _ _	
ZPS	cod.	IT _ _ _ _ _	denominazione
		IT 8050020	Massiccio del Monte Eremita
		IT _ _ _ _ _	

E' stata presa visione degli Obiettivi di Conservazione, delle Misure di Conservazione, e/o del Piano di Gestione del Sito/i Natura 2000 ? ☒ X Si ☐ No

Citare, gli atti consultati: ...Misure di conservazione, Formulari standard e Atlante degli Habitat.....

2.1 - Il P/P/P/I/A interessa aree naturali protette nazionali o regionali? <input type="checkbox"/> Si <input checked="" type="checkbox"/> No	Eventuale nulla osta/autorizzazione/parere rilasciato dell'Ente Gestore dell'Area Protetta (diverso dal Sentito e se disponibile e già rilasciato):
---	---

2.2 - Per P/P/P/I/A esterni ai siti Natura 2000:

- Sito cod. IT _____ distanza dal sito: (_ metri)
- Sito cod. IT _____ distanza dal sito: (_ metri)
- Sito cod. IT _____ distanza dal sito: (_ metri)

Tra i siti Natura 2000 indicati e l'area interessata dal P/P/P/I/A, sono presenti elementi di discontinuità o barriere fisiche di origine naturale o antropica (es. diversi reticoli idrografici, centri abitati, infrastrutture ferroviarie o stradali, zone industriali, etc.)??

☐ SI ☒ No

Descrivere:

.....

SEZIONE 3 – DESCRIZIONE E DECODIFICA DEL P/P/P/I/A DA ASSOGGETTARE A SCREENING

RELAZIONE DESCRITTIVA DETTAGLIATA DEL P/P/P/I/A

(n.b.: nel caso fare direttamente riferimento agli elaborati e la documentazione presentati dal proponente)

DESCRIZIONE DEL PROGETTO

Il progetto riguarda la richiesta di un Permesso di Costruire in Sanatoria, ai sensi ai sensi art. 36 del D.P.R. n° 380/01 per lavori già eseguiti in difformità alla Concessione Edilizia n. 31/99 del 27/09/1999 notificata il 24/01/2001, consistenti nella realizzazione di n. 3 impalcati al di sotto del livello strada (piano assentito con il PDC 31/99) e la richiesta di Permesso di Costruire ai sensi dell'art. 10 del D.P.R. n. 380 per lavori a farsi consistenti nella realizzazione di opere di finitura e realizzazione copertura.

Negli allegati alla presente procedura sono riportati e riscontrabili gli allegati tecnici di riferimento alla pratica sopra menzionata.

Il fabbricato oggetto di Permesso di Costruire in Sanatoria è ubicato in zona al di fuori del centro abitato del Comune di Colliano (Sa) in zona agricola. Catastralmente è riportato al NCU del Comune di Colliano (Sa) al foglio n. 37 p.la n. 403. L'area di ubicazione del fabbricato ricade rispetto al Piano Regolatore Generale (PRG) vigente nel comune di Colliano (Sa) in zona agricola E2. La zona di ubicazione del fabbricato ricade nel vicolo SIC-ZPS Natura 2000.

➤ **Lotto Disponibile**

Verifica lotto

Lotto edificabile				
N.	Foglio	P.IIa	Sup. mq	Zona PRG
1	37	403	750	E2
2	37	9	1100	E2
3	37	80	2844	E2
4	37	435	676	E2
Totale sup. mq			5370	

Lotto da asservire				
N.	Foglio	P.IIa	Sup. mq	Zona PRG
1	32	346	692	E2
2	32	348	2	E2
3	32	349	4645	E2
4	32	350	147	E2
5	37	94	314	E2
6	37	95	850	E2
7	37	60	760	E2
Totale lotto da asservire mq			7410	
Totale lotto generale			12780	

Si fa presente che il fondo riportato catastalmente al foglio n. 32 p.IIe 346-348-349-350 sono di proprietà esclusiva del coniuge Tartaglia Lina mentre le restanti p.IIe sono di proprietà del coniuge Carbone Antonio.



STRALCIO PLANIMETRICO
COMUNE DI COLLIANO
FOGLIO N° 37 p.IIa 403-435-9-80-60-94-95
Scala 1: 2000

Legenda

- Fabbricato in oggetto
- Lotto Edificabile
- Lotto da Asservire

Stralcio catastale Comune di Colliano (Sa) Foglio 37 P.IIe varie

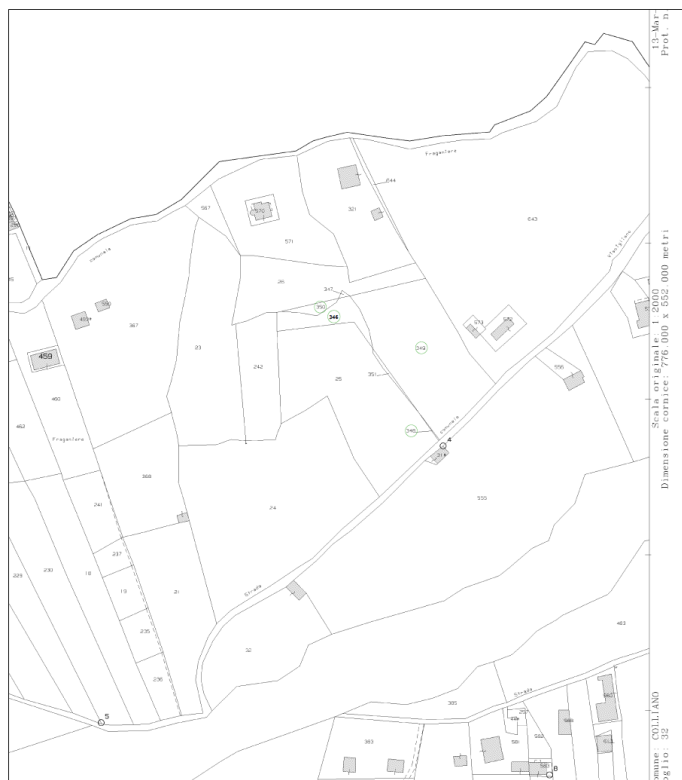

STRALCIO PLANIMETRICO
COMUNE DI COLLIANO
FOGLIO N° 32 p.lla 346-348-349-350
Scala 1: 2000

Legenda

 Lotto da asservire

Stralcio catastale Comune di Colliano (Sa) Foglio 32 P.lle varie

LEGENDA			
Simbolo	Descrizione	Simbolo	
[A]	Area agricola	[B]	Area agricola
[B ₁]	Area agricola	[B ₂]	Area agricola
[B ₃]	Area agricola	[B ₄]	Area agricola
[C ₁]	Area agricola	[C ₂]	Area agricola
[C ₃]	Area agricola	[C ₄]	Area agricola
[D ₁]	Area agricola	[D ₂]	Area agricola
[E ₁]	Area agricola	[E ₂]	Area agricola
[E ₃]	Area agricola	[E ₄]	Area agricola
[F ₁]	Area agricola	[F ₂]	Area agricola
[F ₃]	Area agricola	[F ₄]	Area agricola

CARTOGRAFIA DI INQUADRAMENTO TERRITORIAL STRALCIO PRG

Scala 1:500

Area in oggetto, zona : E2 (zona agricola)



Geometra
Antonio Mastrolemo Ventura
Via Carriere 84020 Colliano (Sa)
Cell : 329 75 08 814
Mail: mastrolemo.antonio@tiscali.it

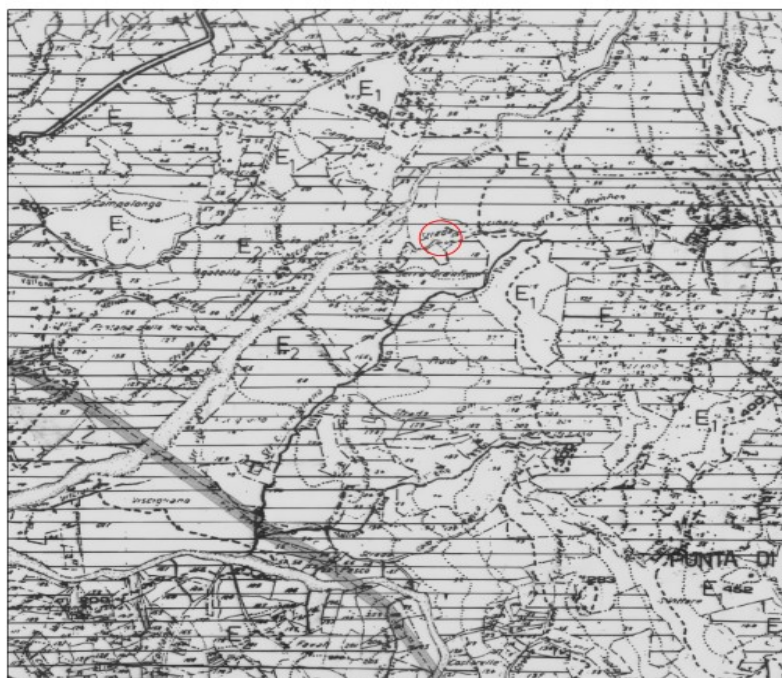

(Stralcio P.R.G.) Comune di Colliano (Sa) Foglio 37 P.IIe varie

(Planimetria di ubicazione) Comune di Colliano (Sa) Foglio 22 P.IIe 569-570



Fabbricato in oggetto

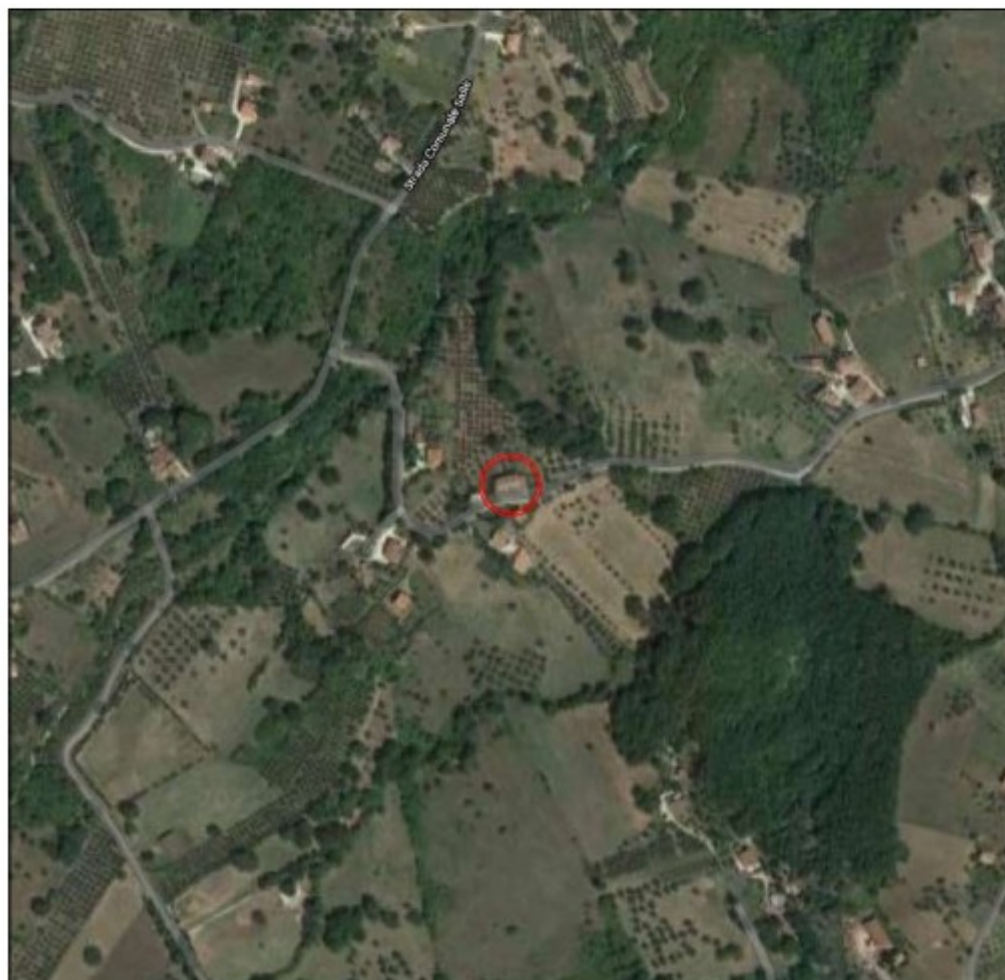

(Stralcio Aerofotogrammetria) Comune di Colliano (Sa) Foglio 22 P.Ile 569-570

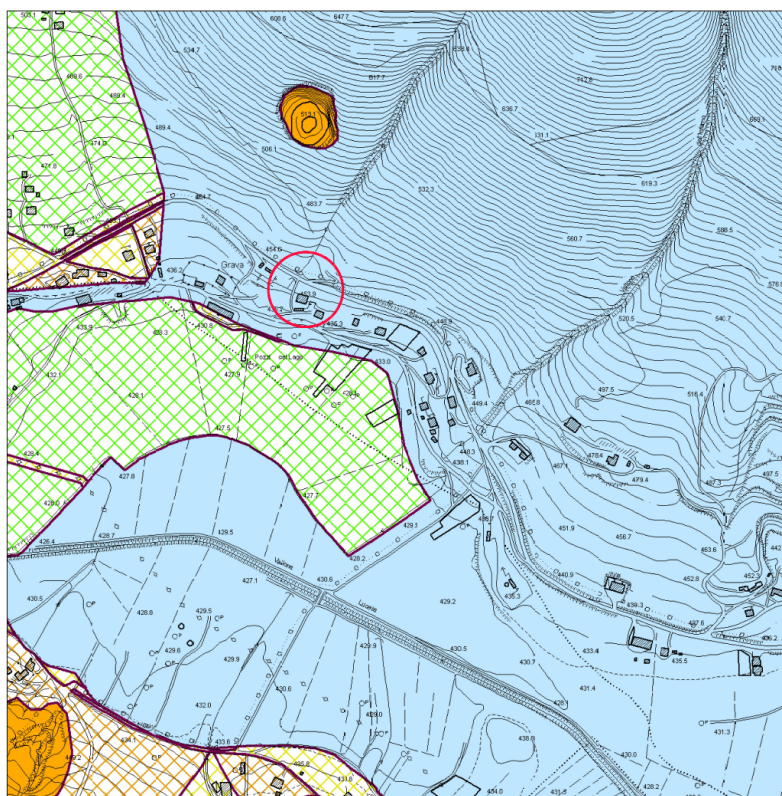

STRALCIO UNITA' DI BACINO
RISCHIO REALE DA FRANA
COMUNE DI COLLIANO

○ Zona in oggetto



(Carta Rischio da Frana) Comune di Colliano (Sa) Foglio 22 P.Ile 569-570

(Carta Pericolosità da Frana) Comune di Colliano (Sa) Foglio 22 P.Ile 569-570

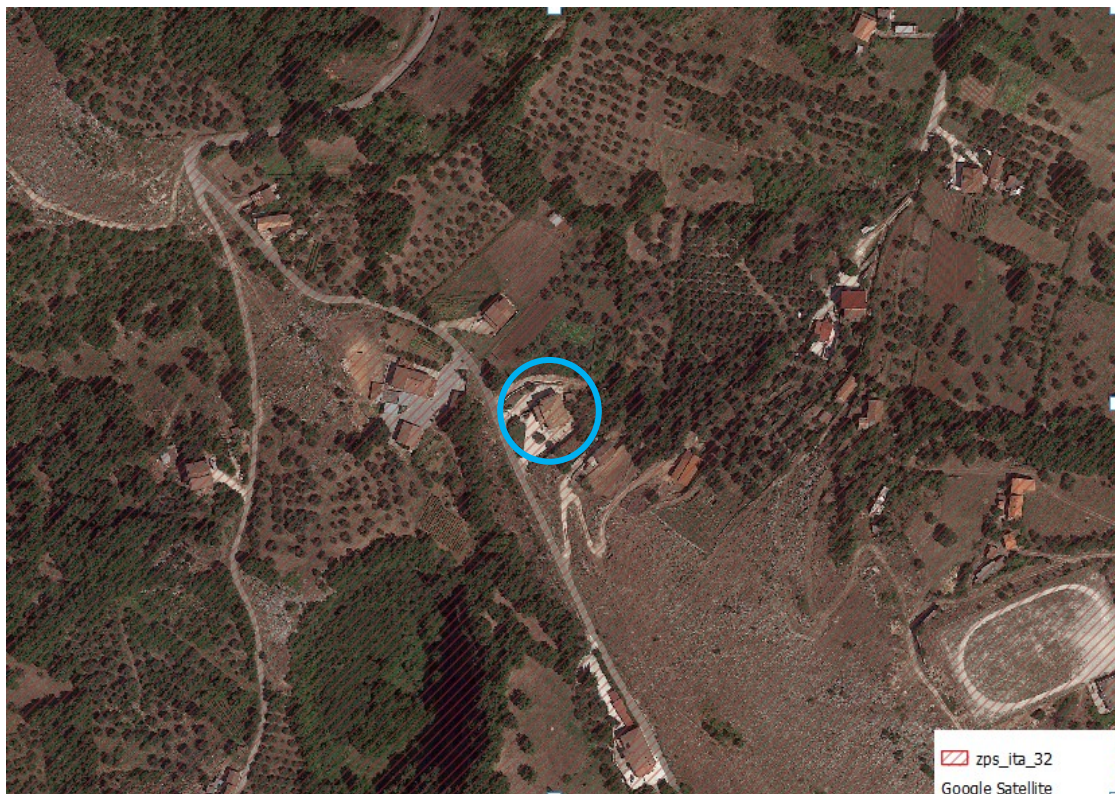

zps_ita_32
Google Satellite

Vincolo ZPS Comune di Colliano (Sa) Foglio 22 P.Ile 569-570

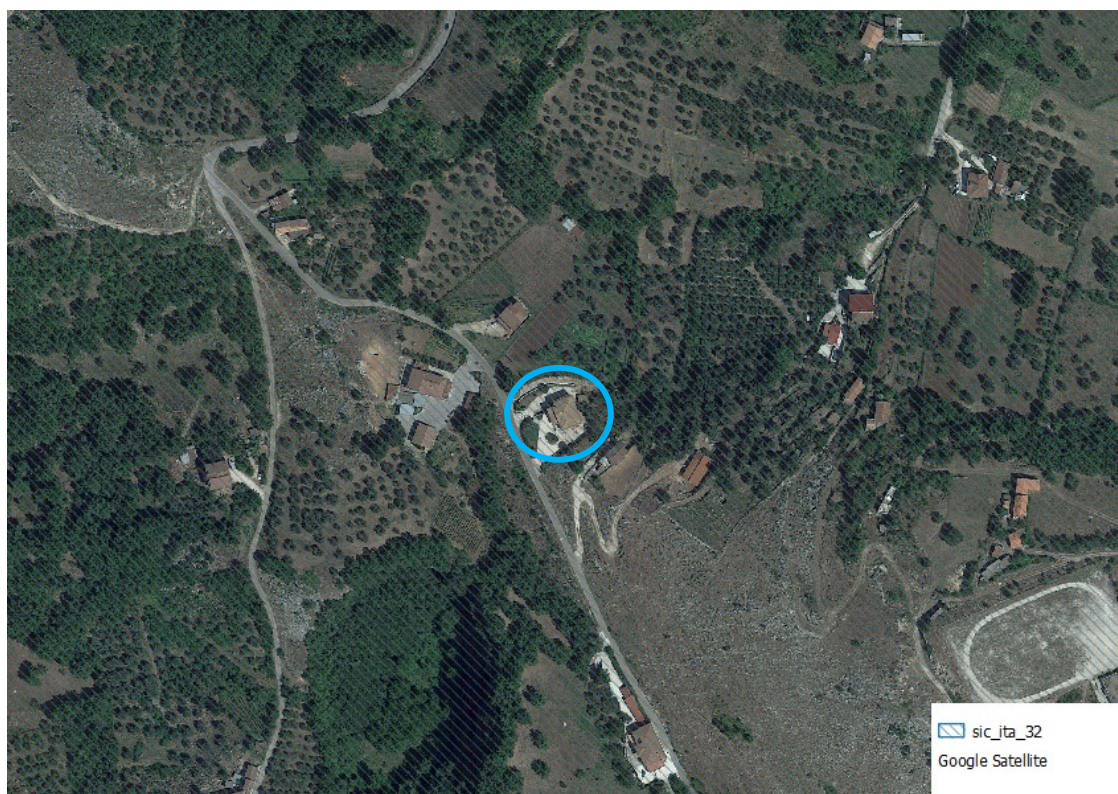

Vincolo ZSC Comune di Colliano (Sa) Foglio 22 P.Ile 569-570



Carta della Natura Comune di Colliano (Sa) Foglio 22 P.Ile 569-570

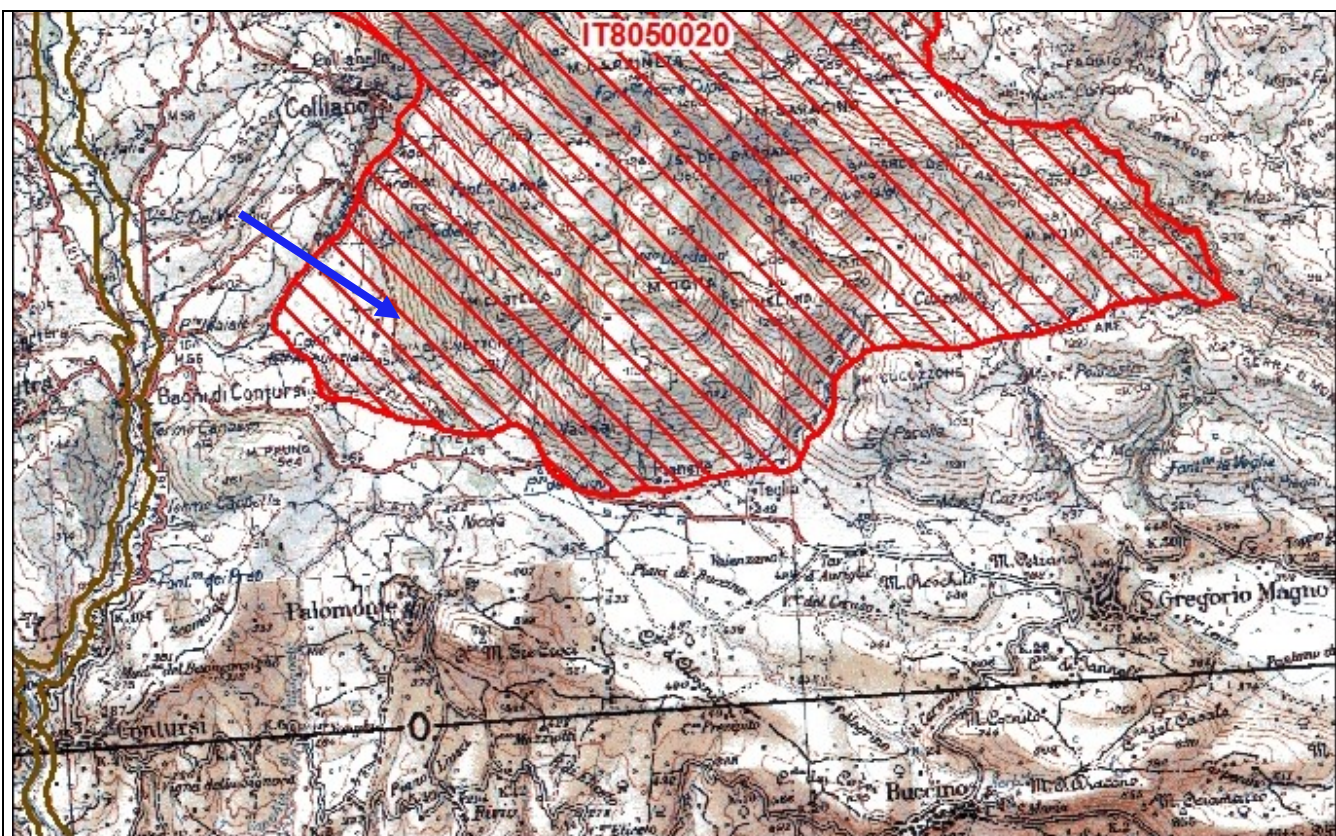

Data di stampa: 18/10/2012

0 1 2 Km

Scala 1:100.000



Legenda

 sito IT8050020

 altri siti

Base cartografica: IGM 1:100'000

 (AREA DI INTERVENTO VINCOLO ZSC)

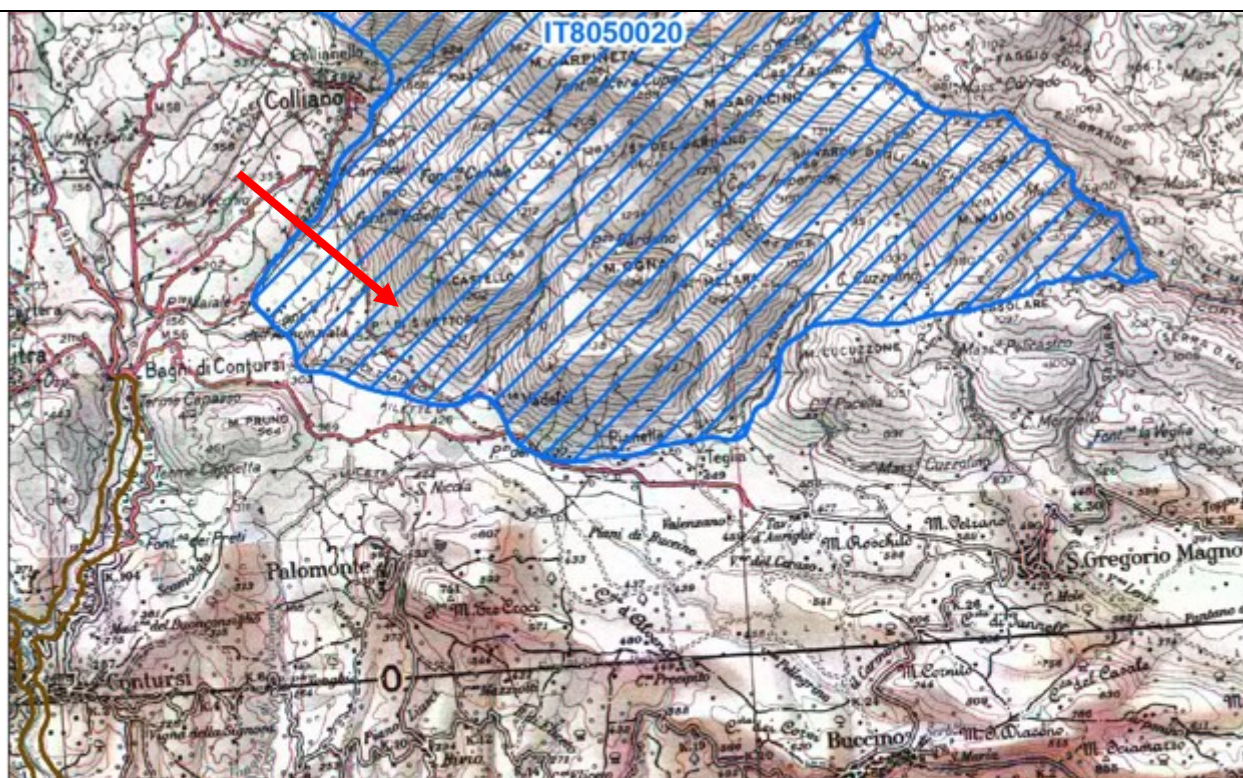

Data di stampa: 19/10/2012

0 0,4 0,8 Km

Scala 1:100.000



Legenda

 sito IT8050020

 altri siti

Base cartografica: IGM 1:100'000



(AREA DI INTERVENTO VINCOLO ZSP)



Foto (1) Ante Operam



Foto (2) Ante Operam



Foto (3) Ante Operam

3.1 - Documentazione: allegati tecnici e cartografici a scala adeguata

(barrare solo i documenti allegati alla proposta)

- ☐ File vettoriali/shape della localizzazione dell'P/P/P/I/A
- ☐ Carta zonizzazione di Piano/Programma
- ☐ di Piano/Programma
- ☒ Planimetria di progetto e delle eventuali aree di cantiere
- ☒ Ortofoto con localizzazione delle aree di P/I/A e eventuali aree di cantiere
- ☒ Documentazione fotografica *ante operam*

- ☐ Eventuali studi ambientali disponibili

☒ Altri elaborati tecnici:

relazione tecnica

Altri elaborati tecnici:

.....

☐ Altri elaborati tecnici:

.....

☐ Altro:

.....

☐

SEZIONE 4 - DECODIFICA DEL PIANO/PROGETTO/INTERVENTO/ATTIVITA'

(compilare solo parti pertinenti)

E' prevista trasformazione di

☐ SI

☒ NO

☐ PERMANENTE

☐ TEMPORANEA

uso del suolo?					
Se, Si , cosa è previsto:					
.....					
.....					
Sono previste movimenti terra/sbancamenti/scavi?		<input type="checkbox"/> SI <input checked="" type="checkbox"/> NO	Verranno livellate od effettuati interventi di spietramento su superfici naturali?		<input type="checkbox"/> SI <input checked="" type="checkbox"/> NO
Se, Si , cosa è previsto: ...			Se, Si , cosa è previsto:		
Sono previste aree di cantiere e/o aree di stoccaggio materiali/etc.? <input checked="" type="checkbox"/> SI <input type="checkbox"/> NO			Se, Si , cosa è previsto:Vedi elaborati di progetto in allegato alla presente.....		
E' necessaria l'apertura o la sistemazione di piste di accesso all'area?		<input type="checkbox"/> SI <input checked="" type="checkbox"/> NO	Le piste verranno ripristinate a fine dei lavori/attività?		<input type="checkbox"/> SI <input type="checkbox"/> NO
Se, Si , cosa è previsto:			Se, Si , cosa è previsto:		
.....				
.....				
E' previsto l'impiego di tecniche di ingegneria naturalistica e/o la realizzazione di interventi finalizzati al miglioramento ambientale? <input type="checkbox"/> Si <input checked="" type="checkbox"/> No			Se, Si , descrivere:Vedi Relazione di V.I. e Progetto di miglioria allegati.....		
Specie vegetali	E' previsto il taglio/esbosco/rimozione di specie vegetali?		Se, SI , descrivere:		
	<input type="checkbox"/> SI <input checked="" type="checkbox"/> NO			

<p>La proposta è conforme alla normativa nazionale e/o regionale riguardante le specie vegetali alloctone e le attività di controllo delle stesse (es. eradicazione)?</p> <p><input checked="" type="checkbox"/> SI</p> <p><input type="checkbox"/> NO</p>		<p>Sono previsti interventi di piantumazione/rinverdimento/messa a dimora di specie vegetali?</p> <p><input type="checkbox"/> SI</p> <p><input checked="" type="checkbox"/> NO</p> <p>Se, Si, cosa è previsto:</p> <p>.....</p> <p>.....</p> <p>.....</p> <p>Indicare le specie interessate:</p>	
Specie animali	<p>La proposta è conforme alla normativa nazionale e/o regionale riguardante le specie animali alloctone e la loro attività di gestione?</p> <p><input checked="" type="checkbox"/> SI</p> <p><input type="checkbox"/> NO</p>	<p>Sono previsti interventi di controllo/immissione/ripopolamento/allevamento di specie animali o attività di pesca sportiva?</p> <p><input type="checkbox"/> SI</p> <p><input checked="" type="checkbox"/> NO</p> <p><input type="checkbox"/></p> <p>Se, Si, cosa è previsto:</p> <p>.....</p> <p>.....</p> <p>.....</p> <p>Indicare le specie interessate:</p>	
	<p>Mezzi di cantiere o mezzi necessari per lo svolgimento dell'intervento</p>	<p>➤ Pale meccaniche, escavatrici, o altri mezzi per il movimento terra:</p> <p>➤ <input checked="" type="checkbox"/> Mezzi pesanti (Camion, dumper, autogru, gru, betoniere, asphaltatori, rulli compressori):</p> <p>➤ Mezzi aerei o imbarcazioni (elicotteri, aerei, barche, chiatte, draghe, pontoni):</p>	<p>.....</p> <p>.....</p> <p>Lo stretto necessario utile al trasporto e alla posa in opera dei materiali sul cantiere.....</p> <p>.....</p> <p>.....</p>

Fonti di inquinamento e produzione di rifiuti	La proposta prevede la presenza di fonti di inquinamento (luminoso, chimico, sonoro, acquatico, etc.) o produzione di rifiuti? <input checked="" type="checkbox"/> SI <input type="checkbox"/> NO	La proposta è conforme alla normativa nazionale e/o regionali di settore? <input checked="" type="checkbox"/> SI <input type="checkbox"/> NO Descrivere: l'unica fonte di inquinamento prevista è di tipo sonoro. Questa sarà comunque limitata il più possibile per evitare di provocare disturbo alle specie animali presenti.	
	Interventi edilizi Per interventi edilizi su strutture preesistenti Riportare il titolo edilizio in forza al quale è stato realizzato l'immobile e/o struttura oggetto di intervento	<input checked="" type="checkbox"/> Permesso a costruire <input checked="" type="checkbox"/> Permesso a costruire in sanatoria <input type="checkbox"/> Condono <input type="checkbox"/> DIA/SCIA <input checked="" type="checkbox"/> Altro	
Manifestazioni Per manifestazioni, gara, motoristiche, eventi sportivi, spettacoli pirotecnici, sagre, etc.	➤ Numero presunto di partecipanti: ➤ Numero presunto di veicoli coinvolti nell'evento (moto, auto, biciclette, etc.): ➤ Numero presunto di mezzi di supporto (ambulanze, vigili del fuoco, forze dell'ordine, mezzi aerei o navali): ➤ Numero presunto di gruppi elettrogeni e/o bagni chimici:		
Attività ripetute	Descrivere:		

CRONOPROGRAMMA DEI LAVORI																																		
LAVORI DI CAMBIO DI DESTINAZIONE PER USO RESIDENZIALE E REALIZZAZZAZIONE DI TETTOIE AL FABBRICATO ESISTENTE IN C.DA SERRA GRANFION DEL COMUNE DI COLLIANO (SA).																																		
N° FASE	Riferimento computo metrico	DESCRIZIONE FASE LAVORATIVA	DURATA (giorni)	IMPORTO	PERIODI LAVORATIVI (da compiersi in 30 giorni)																													
					GIORNI																													
					1	2	3	4	5	6	7	8	9	10	11	12	13	14	15	16	17	18	19	20	21	22	23	24	25	26	27	28	29	30
	Oneri Sicurezza	Aallestimento cantiere	2																															
1	Lavori	Realizzazione Locale Tecnico	5	€ 1 600,00																														
2	Lavori	Opere Interne	5	€ 2 000,00																														
3	Lavori	Realizzazione Coperura Vano Scala	4	€ 1 500,00																														
4	Lavori	Opere esterne	4	€ 2 000,00																														
5	Lavori	Realizzazione Tettoie	8	€ 9 120,00																														
	Oneri Sicurezza	Smontaggio cantiere	2																															
TOTALE			30	€ 16 220,00																														

Ditta/Società	Professionista incaricato	Firma e Timbro	Luogo e data
Sig. CARBONE ANTONIO Sig.ra TARTAGLIA LINA	Dott. For. Giancarlo Esposito		04/06/2024

(compilare solo le parti necessarie in relazione alla tipologia della prop.